Газета Красноармейского района
Самарской области

Знамя ТРУДА

12 +

ГАЗЕТА ДЛЯ ТЕХ, КТО ЛЮБИТ СВОЙ РАЙОН!

№ 54
(7803)
3 августа
2018 г.
пятница

СОБЫТИЕ

Ансамбль народных инструментов Самарской государственной филармонии «Волга Folk Band", порадовал жителей и гостей села часовой концертной программой

С праздником, село родное!

По-настоящему жарким выдался День села в Волчанке! Дело тут не только в показаниях уличного термометра, который в прошлую пятницу зашкаливал за плюс тридцать градусов. Накал добрых положительных эмоций сопровождал буквально всю праздничную программу с участием самих жителей и гостей села.

В полдень со сцены местного Дома культуры участников ежегодного события приветствовал лауреат всероссийских и международного конкурсов - ансамбль народных инструментов Самарской областной филармонии «ВолгаFolk Band". Оказалось, что именитые музыканты - частые гости на Волчанской земле.

- Мы всегда с радостью встречаем у себя этот молодой талантливый коллектив, - поделился впечатлениями пенсионер, старожил села Виктор Павлович Юшкин. - Частые визиты профессионалов в наши края вполне объяснимы, потому что детство Дмитрия Буцыкова, молодого и подающего надежды руководителя ансамбля, прошло в нашем селе. Его родители отсюда родом, а бабушка Алевтина сегодня на концерте в первом ряду сидит. Мы вместе с ней гордимся успехами Димы и всего коллектива. Сегодня с удовольствием слушаем их всей семьёй!

Нестареющая «Калинка» и другие задушевные мелодии в стиле «модерн-фолк» подарили детям и взрослым незабываемый час общения с прекрасным. Дело даже до «Цыганочки» дошло! Местный житель в пляс пустился под ритмы балалаек и домры. Ярких впечатлений добавили землякам ребята из вокального ансамбля «Серебряный микрофон», вокальной группы «Селяночка» и театрального коллектива «Овация» Волчанского ДК (рук. Т.Ю. Губарева и В.И. Негодяева).

Ну и конечно, какой же праздник без чествования лучших, активных и уважаемых людей! Благодарности районной и местной администрации вместе с подарками от родного поселения приняли из рук главы с.п. Волчанка Ивана Ивановича Кудинова старожилы села, юбиляры супружеской жизни, ветераны муниципальной службы и победительница поселенческого конкурса «На лучшую усадьбу» Мария Андреевна Пономаренко.

Сюрпризом для сельчан стало вкусное угощение: горячая рассыпчатая гречневая каша с мясом и ароматный чай. За это отдельное спасибо от руководства и жителей с.п. Волчанка предпринимателю Алексею Ивановичу Христосову. Ещё одним подарком для ребятни стал большой мягкий бабут, а для всех сельчан - танцевальная программа. По единодушному мнению участников праздника, День села-2018 в Волчанке удался!

Е. Сметанина.
Фото автора.

АКТУАЛЬНО

Термины «дачник» и «дача» уйдут в историю!

Дачный сезон в разгаре, но называться «дачниками» любителям отдыхать и выращивать урожай на своих участках осталось недолго. Уже через полгода в силу вступит новый федеральный закон, который без преувеличения затронет интересы огромного числа жителей Самарской области.

С 1 января 2019 года понятие дачное хозяйство упраздняется и автоматически становится «садоводческим». Легальными останутся две формы деятельности: СНТ - садовое некоммерческое хозяйство и ОНТ - огородное некоммерческое хозяйство.

В чем отличия?

Специалисты Кадастровой палаты поясняют, что на садовом земельном участке могут размещаться различные объекты недвижимости, вплоть до жилых домов и гаражей. На огородном участке разрешены лишь хозяйственные постройки для хранения урожая и инвентаря. При этом капитальные сооружения для сезонного отдыха на садовых участках, с назначением «нежилое», сведения о которых владельцы успеют внести в Единый государственный реестр недвижимости до 1 января 2019 года, будут признаны садовыми домами. При этом созданные и поставленные на учёт до указанной даты объекты, имеющие по сведениям ЕГРН назначение «жилой дом» или «жилое строение», автоматически будут признаны жилыми домами.

С вступлением закона в силу возведение любого объекта недвижимости на огородном участке будет запрещено.

Андрей Жуков, директор Кадастровой палаты Самарской области:

С 1 января 2019-го года садоводам, которые заходят зарегистрировать жилой дом на садовом участке в собственность, нужно будет взять разрешение на строительство. Поэтому лучше сделать это ещё в этом году, до вступления нового закона в силу. Чтобы оформить свое жилое строение сейчас, надо обратиться к кадастровому инженеру с документами на участок для составления технического плана и дальнейшей сдачи его в МФЦ.

БЕЗОПАСНОСТЬ

Пешеходам - переход

В текущем 2018 году в соответствии с требованиями федеральных законов сотрудники районного отделения МВД России по Красноармейскому району оценили состояние улично-дорожной сети на территории Красноармейского района. В ходе рейдов были выявлены многочисленные нарушения требований ГОСТ. Выяснилось, что в сельских поселениях Красноармейское, Кировский и Ленинский не соблюдаются правила содержания пешеходных переходов. В связи с этим уполномоченным должностным лицам было выдано 22 предписания на устранение выявленных недостатков. Три человека привлечены к административной ответственности.

ОГИБДД отделения МВД России по Красноармейскому району.

КОНКУРС

Шуми, лесок, радуй прохожих

Чтобы ваш дом был достойным, красивым и говорил о вас только хорошее, нужно задуматься и о ландшафте участка. Общее впечатление от дома будет зависеть именно от его внешнего вида снаружи и прилегающей территории. Такого мнения придерживается жительница посёлка Ленинский Серафима Николаевна Шаварина, которая также будет участвовать в редакционном конкурсе «Сделаем наш район чище!».

Четыре года назад она решила облагородить придомовую территорию, для чего сначала посадила саженцы неприхотливых к нашему климату березок. Серафиме Николаевне пришлось кропотливо ухаживать за молодыми деревцами: поливать, пропалывать, вносить удобрения, огородить от бродячего скота и непогоды. Берёзки подрастали, радуя свою хозяюшку.

Но красивый ландшафт для каждого может быть разным, так как на вкус и цвет, как говорится, товарищей нет. Фантазия безгранична. Решила Серафима Николаевна посадить ещё сливы, абрикосы, кусты смородины, каштаны. Теперь участок от дома до пруда радует односельчан и гостей посёлка Ленинский изобилием зелёных насаждений. Свою задумку превратить придомовую территорию в уютную берёзовую рощицу и чудо-сад Серафима Николаевна воплотила на «отлично»!

Л. Пахомова.
Фото Е. Сметаниной.

До единого дня голосования, который состоится 9 сентября 2018 года, осталось 36 дней

УРОЖАЙ-2018

Дружно, слаженно, организованно

Во все времена труд на матушке-земле был в почёте, а людей, возделывающих ниву, всегда уважали и почитали в народе. Ведь плодами труда деревенских жителей, как раньше, так и теперь, пользуется каждый человек и в огромных мегаполисах, и в небольших провинциальных городках, селах, деревнях. Меняются эпохи, но значимость работы аграриев только возрастает. Не зная выходных и праздников, они работают с раннего утра и до позднего вечера, потому что, как говорят в народе, лишь у того хлеб родится, кто пахать не ленится. Об этом не понаслышке знают аграрии нашего района, внося свой вклад в общий каравай.

На снимке: генеральный директор Вячеслав Анатольевич Метальников (справа) и заведующий зернотоком Иван Васильевич Илькин обсуждают качество зерна.

С большой ответственностью трудится коллектив ООО «Метальников». Для многих из них крестьянский труд не просто вид деятельности, а образ жизни, требующий полной самоотдачи.

Генеральный директор сельхозпредприятия Вячеслав Анатольевич Метальников о каждом из своих подчиненных рассказывает с особым чувством уважения. Хочется познакомить и наших читателей с этими дружными и трудолюбивыми людьми, которые живут в сельской местности, поддерживают сельхозпроизводство, а значит, и жизнь в селе.

В этом году на всех полевых работах, начиная с ранней весны и до сегодняшней уборочной страды, с полной отдачей трудятся механизаторы Сергей Цыбизов, Валерий Голубев, Андрей Богуненко, Яков Зайцев. Одним из профессионалов в коллективе считают бригадира тракторной бригады Фёдора Николаевича Фёдорова. Сложились в коллективе и семейные трудовые династии. Владимир Харов нашел себя в сельском производстве. Наставником и примером ему является его отец Андрей Иванович. Не покинули сельскую местность в поисках лучшей жизни в городе сыновья механизатора Олега Валентиновича Турапина Иван и Вячеслав.

В сельхозпредприятии уже убрали озимую пшеницу на площади 933 гектара с урожайностью 30 ц/га. Свой вклад в общее дело вносят и водители. На подвозе зерна от комбайнов так же, как и в предыдущую уборочную страду, добросовестно работали Александр Пронькин, Владимир Фадеев, Анатолий Калякин.

Обеспечивание своевременного и качественного проведения ремонта техники, укомплектовывание агрегатов, обеспечивание их бесперебойного техобслуживания и высокопроизводительного использования зависят от инженерно-технической службы. Уровень её организации во многом определяет эффективность применяемой в производстве техники и технологии. Здесь есть на кого положиться: Александр Владимирович Бузуев и Владимир Васильевич Захаров чётко выполняют свои обязанности.

Для приёма нового урожая в сельхозпредприятии подготовили ток. С раннего утра и до позднего вечера дружно трудится коллектив зернового тока под руководством заведующего током Ивана Васильевича Илькина. В этом году к нему в помощники пришел работать сын Владимир.

Весь комплекс агротехнических работ, начиная от раннего боронования и заканчивая поздними полевыми работами под контролем главного агронома Александра Степановича Казакова. Настоящий трудяга, говорят о нём в коллективе.

- Многолетний опыт, добросовестное и ответственное отношение к труду - это главные критерии его отношения к работе, – подчеркнул в нашей беседе генеральный директор Вячеслав Анатольевич, отметив также хорошую работу своего заместителя Александра Николаевича Кондратьева.

Впереди у земледельцев уборка яровых зерновых и бобовых культур. На площади 1000 га предстоит убрать ячмень, на 1100 га - яровую пшеницу, овёс на площади 300 га, просо - на 200, нут - на 600 и гречиху на 50 гектарах. Нынешний сезон выдался крайне неблагоприятным для яровых культур: им не хватило влаги для роста и развития, поэтому намолот будет чуть меньше прошлогодних показателей.

Руководство сельхозпредприятия заботится о трудовом коллективе. Всех, кто занят на полевых работах, зернотоке, ремонте техники повар Наталья Губанова и её помощница Людмила Андрющенко накормят вкусными разнообразными блюдами. Они же и ароматный хлеб испекут. Стараются как для себя, чтобы было по-домашнему. Механизаторы, работающие неподалеку, приезжают на обед в столовую, комбайнеры обедают в поле.

Конечный результат зависит от всех участников производственного процесса. А когда коллектив сплочен, ясна цель и виден путь к её достижению, успех должен прийти, несмотря на все капризы природы.

Л. Пахомова.
Фото автора.

Вопреки суховеям и засухе

В этом году аграриям региона предстоит собрать зерновые и зернобобовые культуры с площади 1,05 млн. га, что соответствует уровню прошлого года. При этом площадь уборки озимых зерновых культур составляет более 360 тыс. га, яровых - около 690 тыс. гектаров.

На юге Самарской области наступила полная спелость зерна. Сейчас в уборочную кампанию включились хозяйства 20 муниципальных районов. По данным на 26 июля, обмолочено 29,5 тыс. га, или 8,2% от планируемой уборочной площади озимых (3% от всей площади зерновых). Намолочено более 67,5 тыс. тонн зерна при средней урожайности 23 ц/га.

Из-за суховеев и почвенной засухи недобор яровых будет ощутимым. Дожди не смогли поправить их состояние, особенно в южных районах. А вот в центре и на севере региона осадки положительно сказались на наливе ячменя и яровой пшеницы. Также по всей губернии дожди благотворно повлияли на развитие подсолнечника, кукурузы, нута, сои и многолетних трав.

Прогноз министерства сельского хозяйства и продовольствия Самарской области по урожаю зерновых пока остаётся прежним - примерно 1,7-1,8 млн. тонн. Даже в этих условиях будет полностью обеспечена потребность региона в продовольственном, фуражном зерне и в семенном материале. Ещё примерно 900 тыс. тонн зерна останется на реализацию за пределами области.

По материалам Волга Ньюс.

НЕ ХЛЕБОМ ЕДИНЫМ

Ангел радуется и ликует

В с. Колокольцовка открыта часовня в честь А. Невского

12 сентября православные христиане отметят День памяти святого благоверного великого князя Александра Невского. В селе Колокольцовка уже в шестой раз планируется провести молебен в честь святого. Это событие - престольный праздник, потому что в селе когда-то стояла церковь А. Невского. Будут приглашены священнослужители, приедут и бывшие жители села, проживающие в Самаре и других городах. Праздник начнётся в стенах новой часовни имени А. Невского.

Вот что рассказал «Знамёнке» бывший житель Колокольцовки **В.В. Подмарьков:**

- Колокольцовцы благодарны жителям Красноармейского района и Самарской области, откликнувшимся на просьбу помочь строительству деньгами. Большое спасибо главе сельского поселения Алексеевский А.В. Бреенкову. Он помогает не только материально, но и, по возможности вместе с другими жителями пос. Алексеевский приезжает благоустраивать место вокруг храма. Благодаря его стараниям установлены Поклонный Крест, ограда вокруг него. Очень много сделано им и в период строительства часовни.

Назовём всех жертвователей, принявших участие в восстановлении часовни, и через газету поблагодарим: фермеров А.А. Шагалова, Н.Н. Ильина, С.В. Абутаева, С.В. Шаварина; жителей с. Красноармейское А.И. Киреева, Д.Н. Губареву, врача рентгенолога-онколога районной больницы С.К. Ксандинова; жительницу п. Ленинский Е.И. Палько, братьев Владимира и Виктора Калауровых, Г.А. Ковалеву и двух женщин, пожелавших остаться неизвестными. Они несколько раз специально приезжали в Колокольцовку из Самары и привозили деньги на строительство; Ю.Н. Фоменко из с. Георгиевка Кинельского района; всех колокольцовцев и особенно супругов Наталью Владимировну и Николая Алексеевича Шиманковых и В.П. Барышникову. Она ежемесячно откладывала от своей скромной пенсии по 1 000 рублей на строительство часовни. Хочется выразить большую признательность жителям Самары И.Т. Бочарову и Т.Е. Прокурат, безвозмездно сделавших чертежи часовни, а также расчёт денежных средств на производство работ.

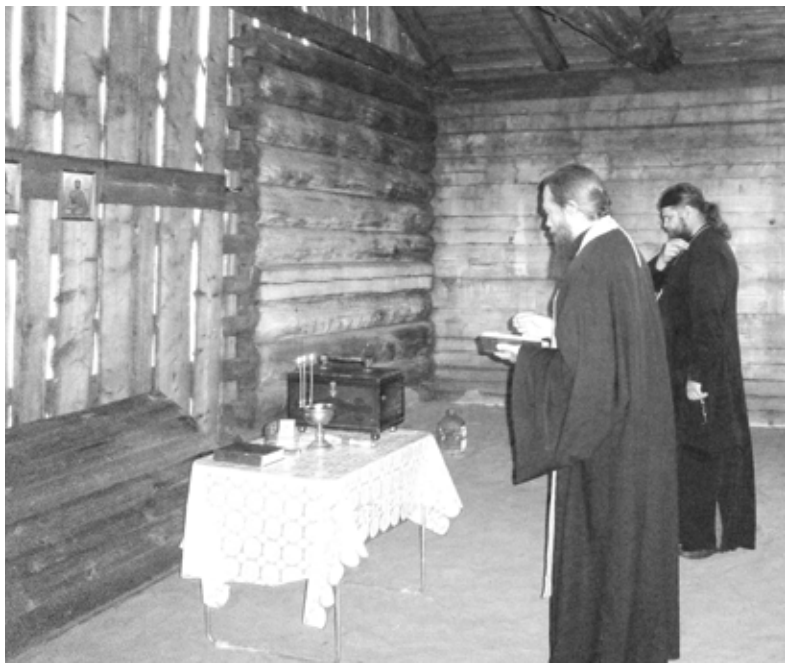

Отдельно скажем спасибо людям, непосредственно участвовавшим в восстановительных работах: бригадиру строителей Мартину Зароевичу Габриеляну, строителям Руслану Манвеновичу Баграмяну, Ашоту Славиковичу Зопуняну. Непросто было найти мастеров, готовых взяться за непростое дело – работу со старым материалом. Многие приходили и предлагали убрать старый сруб церкви и построить часовню из новых брёвен, т.е. пойти по лёгкому пути. Но ведь в том-то и смысл, что стены старой церкви намолены. Они простояли 170 лет и сколько еще простоят! Не в каждом селе и городе найдешь такую святыню! Ведь это связь времен, связь поколений! И как хорошо, что наши строители поняли это и сделали всё возможное, чтобы сохранить бесценную реликвию, которой могут гордиться жители не только села Колокольцовка, но и Красноармейского района, а может быть, и всей нашей Самарской области.

Сбор денег для часовни продолжается. Предстоят отделочные работы снаружи и внутри, покупка церковной утвари, икон.

Пожертвования (денежные переводы) желающие могут присылать по адресу: Самарская область, Красноармейский район, село Колокольцовка, ул. Школьная, д.1 Шиманковой Наталье Владимировне. Она входит в инициативную группу по строительству часовни. В инициативную группу также входят Елисеева Вера Николаевна, Сергеева Надежда Ивановна. Интересующую информацию можно получить по телефонам: (8-846-75) 43-2-44; 43-2-41; 43-2-90 во вторник, четверг, субботу с 9 до 14.30.

Полную версию статьи читайте на сайте районной газеты «Знамя труда».

НОВОСТИ ПОСЕЛЕНИЙ

Теннисные баталии

21 июля в Доме культуры посёлка Кировский состоялся первый внутрипоселковый турнир по настольному теннису.

Шестнадцать юношей и девушек приняли участие в этом долгожданном соревновании. Заявок на участие было гораздо больше, но условия турнира не позволили участвовать всем желающим.

Соревнования начались с построения. Главный судья турнира, опытный спортсмен, участник многих районный и областных соревнований Щербаков Ю.М. (с. Красноармейское) приветствовал участников турнира, объявил регламент и условия соревнований, ознакомил с сеткой игр соревнующихся.

Первыми к теннисному столу вышли девушки. Их навыки игры ещё слабоваты, но теннисистки проявили терпение, старание, спортивный характер и приобрели соревновательный опыт. Призовые места заняли Шарова Ольга (I место) и Жаркова Юлия (II место).

Теннисные баталии продолжили юноши. Техника и скорость игры, разнообразие подачи и приёма мяча свидетельствовали о том, что ребята чаще играют в настольный теннис и лучше готовы к соревнованиям.

Пройдя три тура в финал вышли Юшкин Денис (I место), Торсуков Евгений (II место) и Метальников Алексей (III место).

Победители были награждены грамотами и памятными медалями главы сельского поселения Кировский.

Щербаков Ю.М., как главный судья соревнований и человек со стороны, отметил хорошую организацию турнира и то, что свободные от игры участники имели возможность поиграть в шахматы, шашки, бильярд. В зале нашлось место и для болельщиков. Фотосессию соревнований провела специалист Дома культуры Емелина С.В. Ребята получат фото на память.

После соревнования мастер-класс по игре в настольный теннис провели ветераны этого вида спорта Юшкин А.П. и Щербаков Ю.М.

Теннисисты посёлка Кировский остались очень довольны соревнованиями и выразили благодарность организаторам турнира и главе района Богучарскому В.Н. за предоставленную возможность заниматься любимым видом спорта - настольным теннисом - в нашем посёлке.

С. Елисеева.

Обучаемся в игре!

25 июля в детском саду «Журавушка» посёлка Ленинский прошла развлекательная программа познавательного характера.

В ненавязчивой и очень эффективной для саморазвития личности игровой форме дошкольники закрепляли на практике термин «превращение». Сначала ребята учились фиксировать сам факт превращения: анализировали содержание любимых сказок и на основе практических действий с предметами пытались войти в образы сказочных персонажей. Другими словами, на практике убеждались в том, что слово «превратилось» означает «изменилось», стало другим.

Для наглядности мы показали своим воспитанникам мультимедийную презентацию «Волшебные превращения». В ходе экспериментальной деятельности наши дети усвоили, что превращения встречаются не только в сказках, но и в жизни. Ловкими движениями рук наши маленькие волшебники превращали пластилиновые кубики в шарики, прозрачную воду - в разноцветную, изменяли размеры предметов. Программу заполнили весёлые физкультурные минутки и подвижные игры. Сюрпризным моментом стала музыкальная сказка «Зайка-именинник», подготовленная педагогами Щегловой Л.В., Ротарь О.В. и помощником воспитателя Устиновой Е.М. Проведённое мероприятие активизировало у ребят познавательный интерес, логическое мышление и саму привычку к двигательной деятельности. Процесс получения новых знаний доставил детям много положительных эмоций!

Л. Щеглова, О. Ротарь, С. Айрапетян,
педагоги СП ГБОУ СОШ. пос. Ленинский д/с «Журавушка».

В рамках действующего законодательства с населением муниципального района Красноармейский Самарской области в течение месяца с момента выхода объявления в газете будут проведены общественные обсуждения планируемого строительства объекта в 2019 г. АО «Самаранефтегаз»: «Сбор нефти и газа со скважин №№224, 215, 229 Колыванского месторождения».

Выполнение проектных работ поручено ООО «СамараНИПИнефть».

Общественное слушание (общественное обсуждение) предпроектных решений с целью информирования общественности близлежащих населённых пунктов состоится 15 августа 2018 года в 09.00 часов в здании администрации сельского поселения Колывань.

Контактный телефон: 8 (927) 207-14-76 – директор негосударственной некоммерческой организации НП «Общественный институт экологической экспертизы» Кириллов Александр Сергеевич.

В рамках действующего законодательства с населением муниципального района Красноармейский Самарской области в течение месяца с момента выхода объявления в газете будут проведены общественные обсуждения планируемого строительства объекта в 2019 г. АО «Самаранефтегаз»: «Сбор нефти и газа со скважин №№154, 156 Рассветского месторождения».

Выполнение проектных работ поручено ООО «СамараНИПИнефть».

Общественное слушание (общественное обсуждение) предпроектных решений с целью информирования общественности близлежащих населенных пунктов состоится 15 августа 2018 года в 09.10 часов в здании администрации сельского поселения Колывань.

Контактный телефон: 8 (927) 207-14-76 – директор негосударственной некоммерческой организации НП «Общественный институт экологической экспертизы» Кириллов Александр Сергеевич.

В рамках действующего законодательства с населением муниципального района Красноармейский Самарской области в течение месяца с момента выхода объявления в газете будут проведены общественные обсуждения планируемого строительства объекта в 2019 г. АО «Самаранефтегаз»: «Сбор нефти и газа со скважины № 303 Карагайского месторождения».

Выполнение проектных работ поручено ООО «СамараНИПИнефть».

Общественное слушание (общественное обсуждение) предпроектных решений с целью информирования общественности близлежащих населенных пунктов состоится 15 августа 2018 года в 11.00 часов в здании администрации сельского поселения Ленинский.

Контактный телефон: 8 (927) 207-14-76 – директор негосударственной некоммерческой организации НП «Общественный институт экологической экспертизы» Кириллов Александр Сергеевич

В рамках действующего законодательства с населением муниципального района Красноармейский Самарской области в течение месяца с момента выхода объявления в газете будут проведены общественные обсуждения планируемого строительства объекта в 2019 г. АО «Самаранефтегаз»: «Сбор нефти и газа со скважин №№11049,11058,11066,11070, 11137 Покровского месторождения».

Выполнение проектных работ поручено ООО «СамараНИПИнефть».

Общественное слушание (общественное обсуждение) предпроектных решений с целью информирования общественности близлежащих населенных пунктов состоится 17 августа 2018 года в 11.00 часов в здании администрации сельского поселения Криволучье-Ивановка.

Контактный телефон: 8 (927) 207-14-76 – директор негосударственной некоммерческой организации НП «Общественный институт экологической экспертизы» Кириллов Александр Сергеевич.

В рамках действующего законодательства с населением муниципального района Красноармейский Самарской области в течение месяца с момента выхода объявления в газете будут проведены общественные обсуждения планируемого строительства объекта в 2019 г. АО «Самаранефтегаз»: «Сбор нефти и газа со скважины №300 Карагайского месторождения».

Выполнение проектных работ поручено ООО «СамараНИПИнефть».

Общественное слушание (общественное обсуждение) предпроектных решений с целью информирования общественности близлежащих населенных пунктов состоится 15 августа 2018 года в 11.10 часов в здании администрации сельского поселения Ленинский.

Контактный телефон: 8 (927) 207-14-76 – директор негосударственной некоммерческой организации НП «Общественный институт экологической экспертизы» Кириллов Александр Сергеевич.

Поздравляем!

Поздравляем нашего дорогого, любимого
Куприна Анатолия Васильевича
с юбилеем!

Драгоценный наш папуля,
Пронеслись года, как пули!
Тебе сегодня - 65!
Но, как и раньше, зорок взгляд!
Оставайся, как и прежде,
Молодым, задорным, нежным!
Будь для нас ты лучшим другом,
Маме – любящим супругом!
Будь ты крепок, словно кедр!
Счастлив будь, здоров и щедр!
Всем невзгодам вопреки
Пусть будут дни твои легки!
Уважаем, любим, ценим!
Ты для нас, как жизнь – бесценен!
С юбилеем, наш родной,
Будь обласкан ты судьбой!

Жена, дети, внуки.

Поздравляем дорогую, любимую нашу маму, бабушку
Мухаметжанову Камиду
с юбилеем!

Наша бабушка и мама,
Наш любимый человек,
В день рождения желаем,
Чтобы был счастливым век!
Не болей, родная наша,
Свет и радость нам дари,
Ведь любовь твоя - опора
И поддержка нам в пути!

Сын, сноха, внуки.

Наших дорогих и любимых деток
Алёну и Алексея Бугаёвых
поздравляем с днём рождения!

Вы самое дорогое, что есть у нас,
Самое лучшее, светлое, яркое.
Хотим пожелать самого главного: здоровья, любви, счастья!
Жить в ярких красках, чудесных мгновениях и радостных эмоциях.
Чтобы не было печали и неудачи обходили стороной.
Удача пусть шагает с вами в ногу.
Творите, дерзайте, не бойтесь преград на пути к своей заветной мечте.
И помните: родные, близкие, друзья всегда с вами рядом и поддержат в любых ваших начинаниях!

Папа и мама.

Поздравляем
Шиманкова Виктора Алексеевича
с юбилеем, с 65-летием!

Во все века, во все года
Мужчине возраст не был важен,
Душа ведь вечно молода.
Но «С юбилеем!» всё же скажем!
Желаем радости и счастья,
Послушных внуков и детей,
Вы стали многих судеб частью.
Добра Вам, денег и идей!

Жена, дети, внуки.

ПРОДАЮ 1-комнатную квартиру в пос. Кировский.
ТЕЛ.: 8-927-13-13-426.

ПРОДАЮ 2-комнатную квартиру в с. Красноармейское.
ТЕЛ.: 8-937-668-72-27.

ПРОДАЮ 2-комнатную квартиу в пос. Чапаевский, 450 тыс. руб., с торгом.
ТЕЛ.: 8-937-424-98-71, Ирина.

ПРОДАЮ 2-комнатную квартиру в «газовом» городке.
ТЕЛ.: 8-927-735-52-96.

ПРОДАЮ 2-комнатную квартиру в с. Красноармейское.
ТЕЛ.: 8-927-00-76-516.

ПРОДАЮ полкоттеджа в п. Медведевский.
ТЕЛ.: 8-927-689-19-11.

ПРОДАЮ дом в с. Каменный Брод.
ТЕЛ.: 8-927-734-94-22.

ПРОДАЮ полкоттеджа 108 кв. м. в п. Кировский.
ТЕЛ.: 8-927-602-49-48.

ПРОДАЮ коттедж в п. Ленинский.
ТЕЛ.: 8-927-267-83-80.

ПРОДАЮ участок с коммуникациями.
ТЕЛ.: 8-927-204-57-15.

ПРОДАЮ земельный участок, ул. Мира, 49 «А», пл. 22, 25 для ИЖС.
ТЕЛ.: 8-937-986-36-70.

ПРОДАЮ здание мастерской в п. Кочетковский, 369 кв. м. и здание столярного цеха в п. Ленинский, 195 кв. м. Срочно. Дёшево.
ТЕЛ.: 8-937-179-18-59.

ПРОДАЮ телят. Доставка.
ТЕЛ.: 8-937-071-49-84.

ПРОДАЮ тёлочку, 1 месяц.
ТЕЛ.: 8-927-702-43-94.

ПРОДАЮ банную печь. Сварка, навесы, ворота.
ТЕЛ.: 8-937-180-85-77.

ПРОДАЮ мясо баранину - 250 руб. кг.
ТЕЛ.: 8-927-209-76-75.

ПРОДАЮ корову в с. Криволучье-Ивановка.
ТЕЛ.: 8-960-821-70-07.

СДАЮ 1-комнатную квартиру на длительный срок.
ТЕЛ.: 8-927-705-70-02.

СДАЮ 1-комнатную квартиру в с. Красноармейское.
ТЕЛ.: 8-927-763-73-78, Виктор.

СНИМУ 1-комнатную квартиру в с. Красноармейское.
ТЕЛ.: 8-939-716-89-11, 8-987-440-61-23.

КУПЛЮ Ладу-Калину, Гранту.
ТЕЛ.: 8-929-702-09-97

ЗАКУПАЮ мясо быков, коров, тёлок.
ТЕЛ.: 8-927-758-42-12.

ЗАКУПАЮ мясо коров, быков, тёлок. Дорого.
ТЕЛ.: 8-937-657-16-28.

ЗАКУПАЮ КРС и баранов.
ТЕЛ.: 8-937-23-89-383.

ЗАКУПАЮ говядину. Дорого. Живым весом. Вынужденный забой.
ТЕЛ.: 8-927-686-24-59.

ЗАКУПАЕМ мясо быков, тёлок, коров.
ТЕЛ.: 8-927-69-69-877.

ПРИНИМАЮ мясо: говядину, свинину, баранину по хорошей цене.
ТЕЛ.: 8-927-705-24-35, Алик.

ДОСТАВКА песка 750 руб., щебня - 750/900 руб.
ТЕЛ.: 8-927-719-95-20.

ВСЕ виды строительных работ.
ТЕЛ.: 8-927-759-38-55.

РЕМОНТ холодильников и стиральных машин-автоматов. Гарантия.
ТЕЛ.: 8-927-200-35-15.

ПЕСОК, щебень, керамзитные блоки.
ТЕЛ.: 8-927-261-37-30.

ПЕСОК, щебень, грунт.
ТЕЛ.: 8-927-297-80-68.

НАТЯЖНЫЕ ПОТОЛКИ 190 руб. кв. м.
ТЕЛ.: 8-937-100-72-82

ПЛАСТИКОВЫЕ окна, двери, рулонные шторы.
ТЕЛ.: 8-987-155-01-03.

ЧЕХЛЫ, ТЕНТЫ брезент шью.
ТЕЛ.: 8-929-702-09-97

СТРОИТЕЛЬСТВО домов под ключ.
ТЕЛ.: 8-937-796-61-40.

ВСЕ ВИДЫ строительных работ.
ТЕЛ. 8-927-203-65-64

УСТАНОВКА дверей, ремонт окон, ПВХ, москитные сетки.
ТЕЛ.: 8-927-267-83-80.

ГРУЗОПЕРЕВОЗКИ.
ТЕЛ.: 8-927-207-32-56

Специализированная бригада выполнит **СТРОИТЕЛЬНЫЕ РАБОТЫ** любой сложности: навесы, заборы, кровли.
ТЕЛ.: 8-987-98-18-163.

ДОСТАВКА песка, щебня, керамзита, бут-камня, чернозёма, глины.
ТЕЛ.: 8-937-178-33-68.

АВТОБУС ГАЗель на заказ.
ТЕЛ.: 8-927-009-47-87.

ВЫЕЗДНАЯ чистка подушек. Работа осуществляется прямо при вас.
ТЕЛ.: 8-937-996-25-42

В ГБОУ СОШ с. Павловка **СТРОЧНО ТРЕБУЮТСЯ** на работу учителя русского языка, математики, водитель на школьный автобус.
ТЕЛ.: 8-927-75-17-446.

ПРОШУ вернуть за вознаграждение ключ от машины.
ТЕЛ.: 8-927-01-90-141, Вера.

ПРИГЛАШАЕМ на работу завпроизводством, кондитера, кладовщика, слесаря, водителя.
ТЕЛ.: 2-13-80.

Реклама

С завода за 1 дня!
КРОВЛЯ региональная сеть
ПРОФНАСТИЛ
ЗАБОР • ВОДОСТОК
МЕТАЛЛОЧЕРЕПИЦА
Lecos 25 цветов!
САЙДИНГ
ЦОКОЛЬ • ДЕКИНГ
бельгийское качество
Замер, консультация, звонок БЕСПЛАТНО!
8 (927) 724-36-36

Мир Комфорта www.mk163.ru 8-927-725-21-21 | 8-937-188-00-77
АНТЕННЫ
СПУТНИКОВОЕ ТВ от 2500 р. ЦИФРОВОЕ ТВ от 1700 р.
монтаж | настройка | обмен | ремонт | рассрочка

ОКНА ЖАЛЮЗИ
от 4000 р. от 6000 р. от 8000 р.
ЗАВОД ОКОННЫХ КОНСТРУКЦИЙ СКО
www.okna-sko.ru
8(927)691-39-98
8(927)751-54-07
8(846)995-35-55
Замер и доставка БЕСПЛАТНО!
Скидки до 50% Рассрочка без %
Москитная сетка в подарок
Ремонт окон любой сложности
Пенсионерам дополнительная скидка!
Приглашаем дилеров к сотрудничеству на выгодных условиях

для квартиры, магазина, офиса!
КОНДИЦИОНЕРЫ
НЕ ЖДИ ЖАРЫ! СТАВЬ СЕЙЧАС!
с установкой - цены как в Самаре: Никаких доплат за км!
от 8800* р.
*подробности по телефону, количество ограничено
ЗВОНИ! 8-902-375-26-56 www.start-connect.ru
ТОЛЬКО В АВГУСТЕ МОНТАЖ В ПОДАРОК*

МАГАЗИН МЕБЕЛИ И ДВЕРЕЙ «ВИКТОРИЯ»
ОГРОМНЫЙ ВЫБОР. ВЫСОКОЕ КАЧЕСТВО.
НИЗКИЕ ЦЕНЫ.
Индивидуальный подход к каждому.
ул. Кирова, д. 2 А.
ТЕЛ.: 8-937-797-27-76.

ТАКСИ «КАРИНА»
ТЕЛ.: 8-937-062-12-10, 8-987-163-83-53.

ТАКСИ «УЮТ»
ТЕЛ.: 8-927-008-05-99, 8-919-806-63-55.

ТАКСИ «АЛЬЯНС»
ТЕЛ.: 8-937-073-16-88, 8-960-810-80-81.

НАТЯЖНЫЕ ПОТОЛКИ, ПЛАСТИКОВЫЕ ОКНА.
Мы не делаем сомнительных подарков и липовых скидок.
МЫ ПРОСТО СТАВИМ ХОРОШИЕ ОКНА И ПОТОЛКИ.
ТЕЛ.: 8-927-755-48-83.

ПРОДАЮ профнастил, металлочерепицу, штакетник, сайдинг. Низкие цены. Доставка из Самары.
ТЕЛ.: 8-937-181-05-25, 8-917-156-84-34.

ПЛАСТИКОВЫЕ ОКНА, натяжные потолки. Гарантия, низкие цены. Замер бесплатный.
ТЕЛ.: 8-927-016-32-31, 8-917-816-62-52.

НАТЯЖНЫЕ ПОТОЛКИ ЛЮБОЙ СЛОЖНОСТИ.
ТЕЛ.: 8-927-694-08-48.

МОНТАЖ САЙДИНГА, ЗАМЕНА КРОВЛИ. МЕТАЛЛИЧЕСКИЕ ЗАБОРЫ.
ТЕЛ.: 8-987-900-75-35.

ТРЕБУЕТСЯ менеджер по недвижимости. З/п от 20 тыс. руб. Возможно обучение.
ТЕЛ.: 2-13-80.

Московское юридическое бюро «Главная дорога».
Самарское отделение. Досрочный возврат водительских удостоверений в судебном порядке: без пересдачи теории по окончании срока, в т.ч. по амнистии. Официально. Конфиденциально.
8-800-200-14-01 звонок бесплатный, **+78462192773.**

с. Марьевка принимает заказы на ритуальные услуги (круглосуточно). Организация и доставка поминальных обедов на дом. Предоставляются скидки.
ТЕЛ.: 8-927-747-91-84, 8-927-656-78-63.

РИТУАЛЬНЫЕ УСЛУГИ
Православное погребение «Вечность» Кирова, 71 а
около магазина «Универсам»
КРУГЛОСУТОЧНО
Предоставляется комплекс услуг: полное захоронение, 10 тысяч рублей, далее омовение, одевание, бальзамирование.
Вызов агента на дом, доставка принадлежностей. В наличии имеются гробы, кресты, ограды, венки, стол+лавка, памятники.
Принимаются заявки на спец ограды, фото, памятники, надгробья. Отправляем тело в морг и доставляем из морга в течение 4 часов. Доставка пирогов и поминальных обедов бесплатная.
Оформляем свидетельство о смерти бесплатно. Организация похорон от начала до конца.
УВАЖАЕМЫЕ ЖИТЕЛИ!
Мы гарантируем вам качественное обслуживание ваших любимых и близких людей. Храни вас Боже.
Тел.: 8-937-64-200-32, 8-937-99-75-927.

РИТУАЛЬНЫЕ УСЛУГИ
(возле кладбища)
КРУГЛОСУТОЧНО
Предоставляем комплекс услуг: омовение, одевание, бальзамирование, захоронение - 10 000 руб.
Выполняются отдельные виды работ: рытьё могилы, оформление и благоустройство могил, доставка ритуальных принадлежностей, установка памятников, оград, столов, лавок.
В продаже имеются гробы, кресты, ограды, венки, корзины, а также одежда для усопших в ассортименте.
Принимаем заказы на изготовление памятников, спецоград как для православных, так и для мусульман, фотографий, а также заказы на поминальные обеды с доставкой в любой населённый пункт.
Имеется гибкая система скидок.
ТЕЛ.: 8-927-006-79-43, 8-927-729-65-60, 8-927-656-78-63.

Учредитель (соучредители) - муниципальное унитарное предприятие "Знамя труда", Комитет по управлению муниципальным имуществом Красноармейского района Самарской области

ГАЗЕТА ИЗДАЁТСЯ С ФЕВРАЛЯ 1935 ГОДА

Адрес редакции, издателя:
446140, Самарская обл., Красноармейский р-он, с. Красноармейское, ул. Ленина, 22.
ТЕЛЕФОНЫ:
гл. редактор - 2-14-52
отдел рекламы- 2-28-32 (факс)
приёмная - 2-14-32
бухгалтерия - 2-13-19
e-mail:znamya.truda1935@yandex.ru
адрес сайта: znamtruda.ru

12 +

ИНДЕКС 52412

Газета«Знамя труда» зарегистрирована в Управлении Федеральной службы по надзору в сфере связи, информационных технологий и массовых коммуникаций по Самарской области регистрационный номер 062183, ПИ №ТУ63-00672 от 18 марта 2014 г.

Редакция вправе опубликовать материалы, не разделяя точку зрения авторов.

Ответственность за содержание рекламы несёт рекламодатель.

Редакция оплачивает только заказные материалы.

Материалы со знаком **Реклама** печатаются на правах рекламы.

Использование материалов газеты допускается только по письменному согласованию с редакцией.

Главный редактор **В.В. Чумак**

Ответственный секретарь **Т.В. Неверова**

Корректор **Н.Н. Захарова**

Отпечатано с готовых диапозитов в типографии ООО «ЧИПО» 446115, Самарская обл., г. Чапаевск, ул. Ленина, 66.
Тираж 2550 экз., заказ №
Цена свободная.
Газета выходит по вторникам и пятницам
Время подписания в печать: по графику - 15.00, фактическое - 15.00.